NETZWERK
HAMMERSCHMIEDE

NETZWERK
Hammerschmiede e.V.
Wolfhager Straße 109
34127 Kassel

NETZWERK Hammerschmiede e.V. ● Wolfhager Straße 109 ● 34127 Kassel

TEL 0176 200 38 726
tobiasboehm@o2online.de

Kassel, der 27/ Januar 2012

Informationen zur Kantine in der alten Hammerschmiede

Die Kantine in der alten Hammerschmiede wurde 1995 geschlossen und ist seitdem ungenutzt. Der Hauptraum ist ca. 20m lang, ca 9m breit und ca 5m hoch. Neben dem Treppenaufgang existiert noch ein Notausgang. Aufzug und Toiletten sind nicht mehr in Betrieb, können aber reaktiviert werden. Der Verein Netzwerk Hammerschmiede wird den Raum ab Frühling 2012 zur Verfügung stellen.

NETZWERK
HAMMERSCHMIEDE

NETZWERK
Hammerschmiede e.V.
Wolfhager Straße 109
34127 Kassel

NETZWERK Hammerschmiede e.V. ● Wolfhager Straße 109 ● 34127 Kassel

TEL 0176 200 38 726
tobiasboehm@o2online.de

NETZWERK
HAMMERSCHMIEDE

NETZWERK
Hammerschmiede e.V.
Wolfhager Straße 109
34127 Kassel

NETZWERK Hammerschmiede e.V. ● Wolfhager Straße 109 ● 34127 Kassel

TEL 0176 200 38 726
tobiasboehm@o2online.de

Aufzug
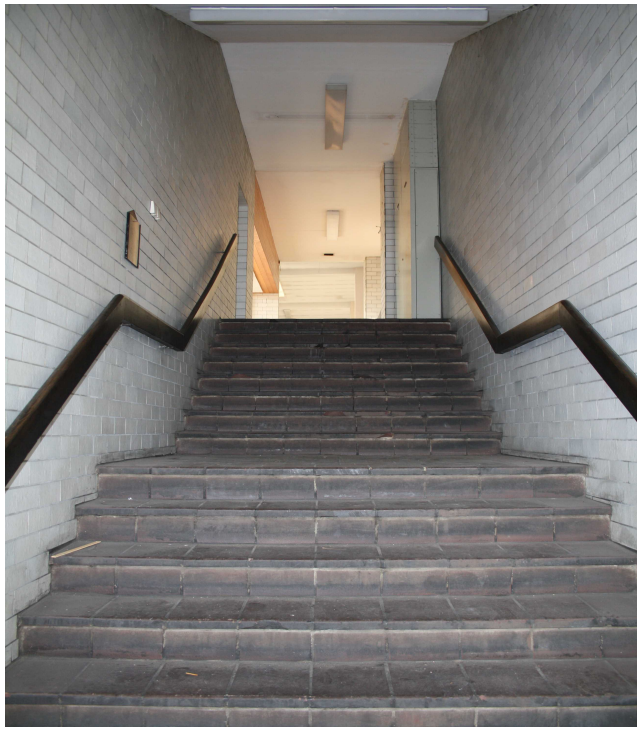
Außenansicht und Aufgang